

PICTOGRAMAS POR CAMPOS SEMÁNTICOS.

ANIMALES - INSECTOS.

Sugerencias:

- No cambiar el tamaño de las cuadrículas.
- Recortar por la línea mas ancha de los bordes.
- Poner contra con folios de colores (tamaño de la contra 6´4 x 9´1)
- Plastificar. La medidas están tomadas para aprovechar un plástico A4 al máximo y que de muy visual.

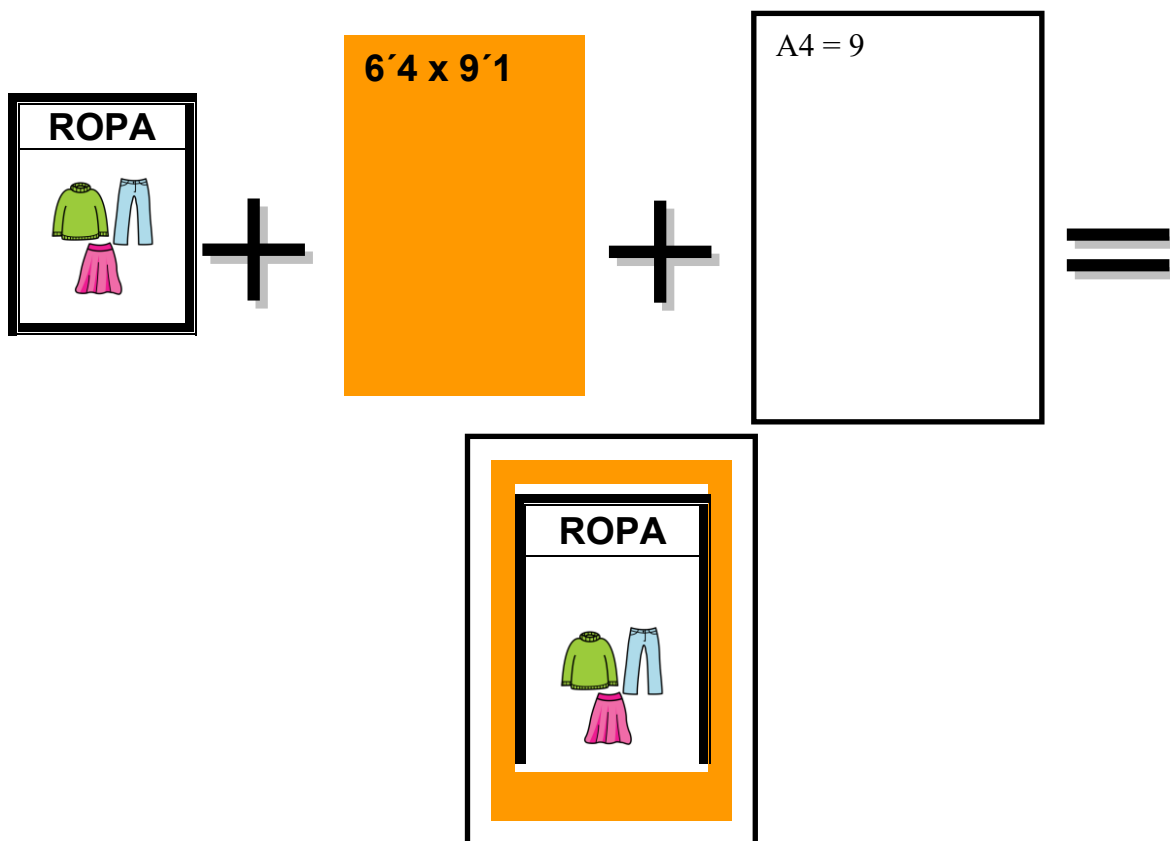

Este material ha sido elaborado por Abel C. Serrano.
abelcsg@gmail.com

CEEE Santísimo Cristo de la Misericordia, Murcia.

Los símbolos pictográficos utilizados son propiedad de CATEDU
(<http://catedu.es/arasaac/>) bajo licencia Creative Commons y han sido
creados por Sergio Palao

INSECTOS

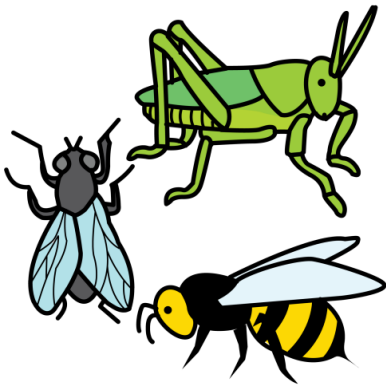

ABEJA

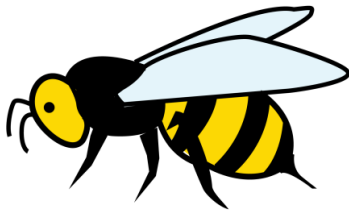

ARAÑA

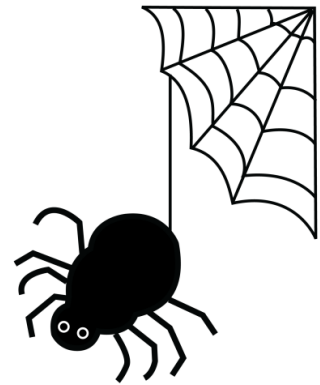

AVISPA



CARACOL

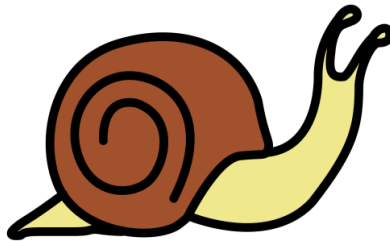

CIGARRA

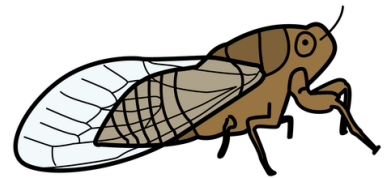

CUCARACHA

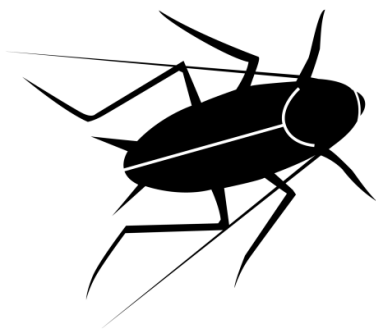

ESCARABAJO

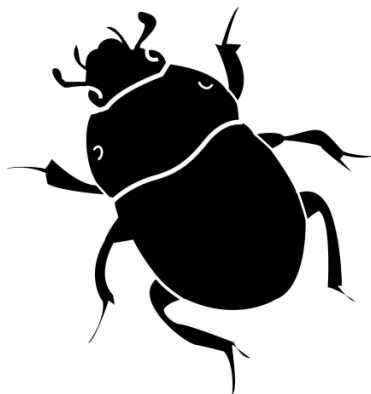

HORMIGA

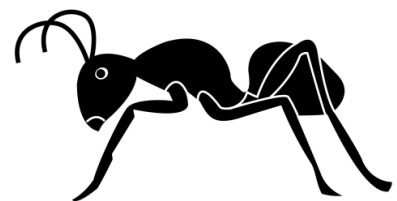

GUSANO

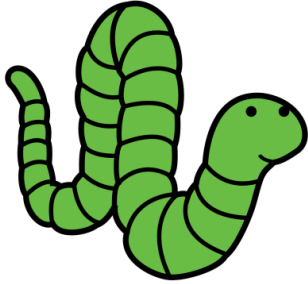

MARIPOSA



MOSCA

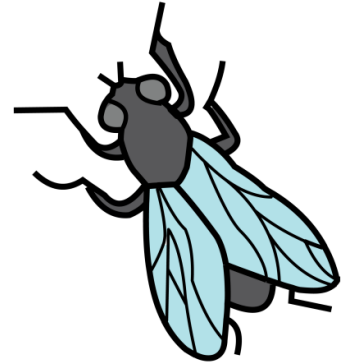

MOSQUITO

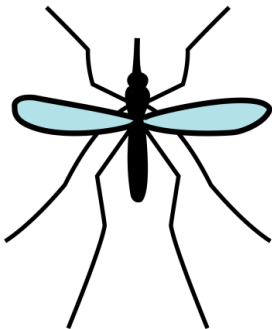

SALTAMONTES

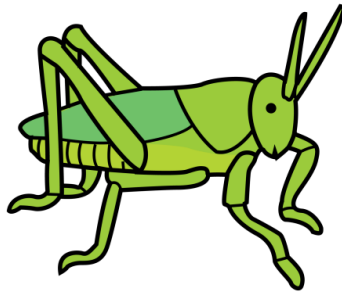

MARIQUITA

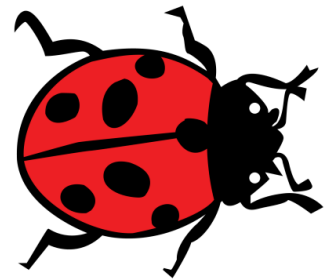

MANTIS

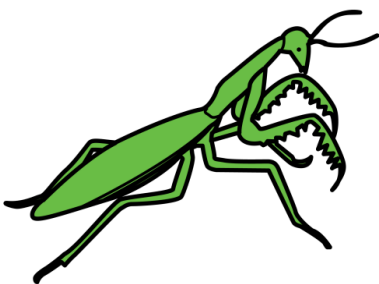

LOMBRIZ

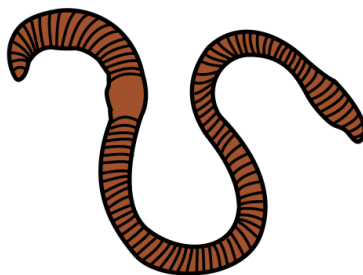

LIBÉLULA

